

Paciente: JOAO GUILHERME
NASCIMENTO DE ASSIS

Atendimento: 27/11/2025 15:03

Idade: 21

Indicação: ERICA FEITOSA FIALHO

Data de Nascimento:
13/07/2004

Sexo: M



Análise USP

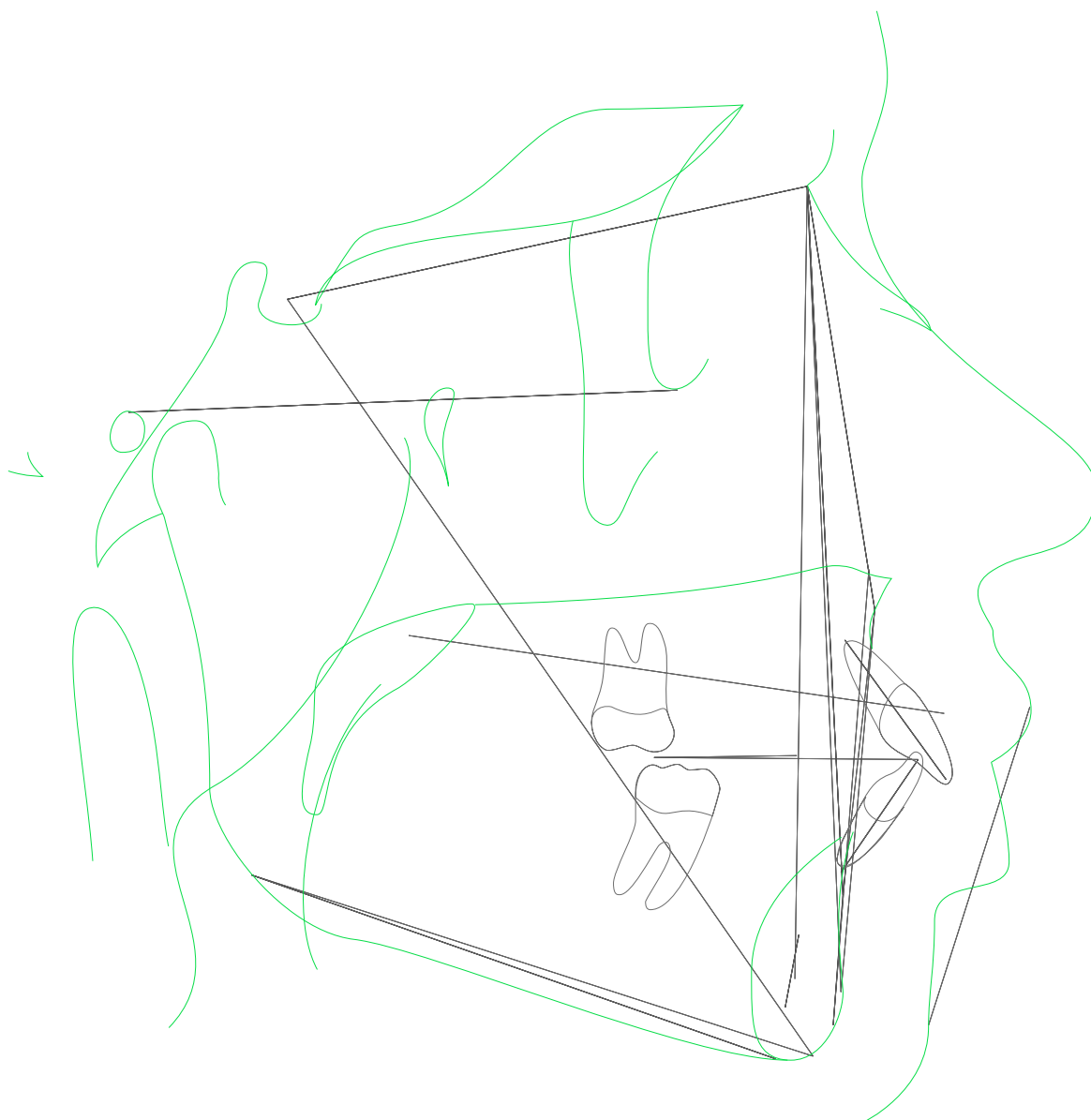

Paciente: JOAO GUILHERME
NASCIMENTO DE ASSIS

Atendimento: 27/11/2025 15:03

Idade: 21

Indicação: ERICA FEITOSA FIALHO

Data de Nascimento:
13/07/2004

Sexo: M

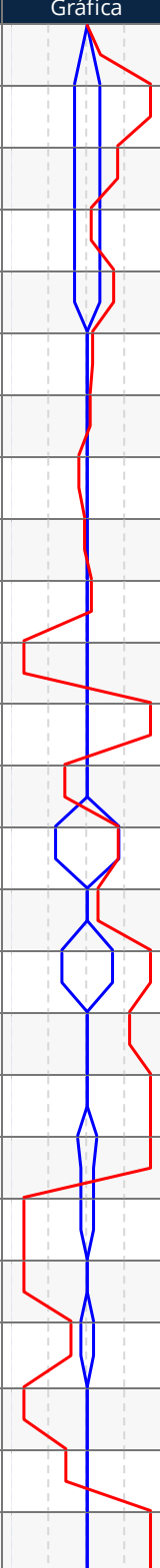

Análise USP

	Fator	Valor Obtido	Padrão	Desvio	Classe	Representação Gráfica
1	N-Pog.Po.Orb (N-Pog.Po.Orb)	90,098°	88 ± 1	2,098	---	
2	NAP ((f)NA.APog)	14,108°	0 ± 2	14,108	Perfil convexo	
3	S-N.A (S-N.A)	86,807°	82 ± 2	4,807	Protrusão maxilar	
4	S-N.B (S-N.B)	80,63°	80 ± 2	0,63	Bom posicionamento	
5	A-N.B ((A-N).(N-B))	6,177°	2 ± 2	4,177	Cl II esquelética	
6	S-N.D (S-N.D)	76,853°	76 ± 0	0,853	---	
7	N-S.Gn (N-S.Gn)	67,469°	67 ± 0	0,469	---	
8	SN.Ocl (S-N.Ppd-lII)	12,678°	14 ± 0	-1,322	---	
9	S-N.Go-Me (S-N.Go-Me)	31,581°	32 ± 0	-0,419	---	
10	Go-Gn.Ocl (Go-Gn.Ocl)	18,658°	18 ± 0	0,658	---	
11	1/.1 ((Ais-lis).(Aii-lII))	109,668°	131 ± 0	-21,332	---	
12	1/.NS (1/.NS)	113,708°	103 ± 0	10,708	---	
13	/1-Orbita (/1-Orbita)	1,463mm	5 ± 0	-3,537	---	
14	1/.NA (1/.NA)	26,901°	22 ± 5	4,901	Bom posicionamento	
15	1/-NA (1/-NA)	5,703mm	4 ± 0	1,703	Incisivo superior protuído	
16	/1.NB ((Iii-Aii).(N-B))	37,255°	25 ± 4	12,255	Incisivo superior vestibularizado	
17	/1-NB (Iii-(N-B))	10,696mm	4 ± 0	6,696	Incisivo superior protuído	
18	/1-NPog (Iii-(N-Pog))	11,335mm	0 ± 0	11,335	---	
19	H.N-B (H.N-B)	20,546°	10,5 ± 1,5	10,046	---	
20	H-Nariz (Pn-LsPog')	-0,698mm	10 ± 1	-10,698	---	
21	Pog-NB (Pog-(N-B))	-0,893mm	---	-10,698	---	
22	Eminência Mentoniana (B-E-Go-Me)	4,433mm	7 ± 1	-2,567	---	
23	FMIA ((Po-Or).(Aii-lII))	53,33°	68 ± 0	-14,67	---	
24	FMA ((Go-Me).(Po-Or))	21,626°	25 ± 0	-3,374	---	
25	IMPA ((Me-Go).(Aii-lII))	105,044°	87 ± 0	18,044	---	





Paciente: JOAO GUILHERME
NASCIMENTO DE ASSIS

Atendimento: 27/11/2025 15:03

Idade: 21

Indicação: ERICA FEITOSA FIALHO

Data de Nascimento:
13/07/2004

Sexo: M



	Fator	Valor Obtido	Padrão	Desvio	Classe	Representação Gráfica
26	TPi (TPi)	-1,245mm	---	18,044	---	
Grupo						
27	/1-Linha I (lii-P'E)	-8,353mm	0 ± 0	-8,353	---	
28	Go-Me.V-T (Go-Me.V-T)	81,295°	72 ± 0	9,295	---	
29	F.V-T (F.V-T)	77,079°	81 ± 0	-3,921	---	
30	A-V-T (A-V-T)	1,919mm	3 ± 0	-1,081	---	
31	lii-V-T (lii-V-T)	11,099mm	6 ± 0	5,099	---	
32	H.V-T (H.V-T)	7,04°	5 ± 0	2,04	---	
33	NA.APog (NA.APog)	14,108°	---	2,04	---	
34	Convexidade do Ponto A (A-N-Pog)	6,487mm	---	2,04	---	



Paciente: JOAO GUILHERME
NASCIMENTO DE ASSIS
Atendimento: 27/11/2025 15:03
Idade: 21
Indicação: ERICA FEITOSA FIALHO

Data de Nascimento:
13/07/2004
Sexo: M



ANÁLISE SINTÉTICA

Análise USP

NAP:	Perfil convexo
S-N.A:	Protrusão maxilar
S-N.B:	Bom posicionamento
A-N.B:	Cl II esquelética
1/.NA:	Bom posicionamento
1/-NA:	Incisivo superior protuído
/1.NB:	Incisivo superior vestibularizado
/1-NB:	Incisivo superior protuído

